TIKTOKST DU NOCH RICHTIG?

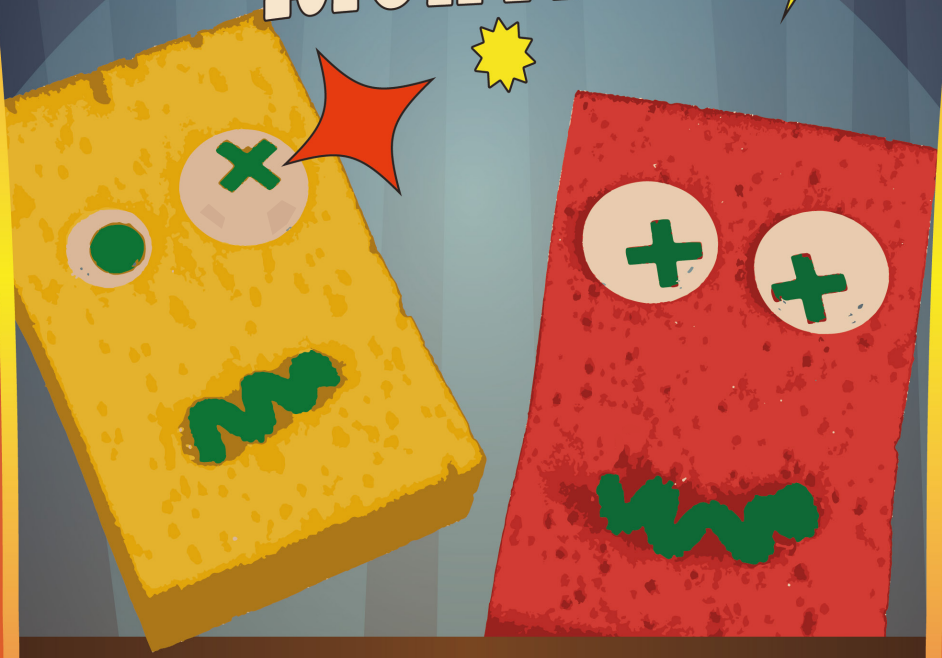

INTERAKTIVES MEDIENTHEATER FÜR ALLE AB 8

Bühne frei für Medienkompetenz!

TIKTOKST DU NOCH RICHTIG? Interaktives Medientheater für alle ab 8.
Mit **Julia Rothfuchs** nach einem Stück von **Ben Ting,** Regie und künstlerische Leitung **Kai Schuber-Seel**, Technik **Pierrick Walz**, Kostüm **Elodie Linder**, Musik **Peter Holnick** und **Thomas Buchenauer**, Produktionsleitung **Ilona Einwohlt**.

GEMEINSAM LACHEN, GRÜBELN, DISKUTIEREN!

WAS GESCHIEHT MIT MEINEM FOTO IM GRUPPENCHAT?

WO SIND MEINE ECHTEN FREUNDINNEN UND FREUNDE?

WER KENNT DIE BESSEREN WITZE?

WAS WEISS MEIN HANDY ÜBER MICH?

WAS MACHT DIE KÜNSTLICHE INTELLIGENZ IN MEINEM KINDERZIMMER?

WARUM MUSS ICH IMMER FUNKTIONIEREN?

Darum geht's:
Frau Überblicks künstliche Intelligenz ist außer Rand und Band. Statt Informationen kommt nur Quatsch! Sie spielt nicht die gewünschte Musik, hat kein Bock auf Wettervorhersage und bringt Frau Überblick völlig durcheinander.
Dabei wollte sie doch als Vertretungslehrerin die Kinder über die Vor- und Nachteile des Internets aufklären und mit ihnen über Soziale Netzwerke und Cybermobbing sprechen. Jetzt muss sie zusehen, wie sie die KI wieder in den Griff bekommt. Ob ihr das gelingt?

Das Stück holt Kinder dort ab, wo sie sind: in ihren eigenen vier Wänden, in denen sie durch Handy, Tablet, Medien und KI gleichzeitig Zugang zur ganzen Welt haben. Dieses Theaterspiel, von Regisseur Kai Schuber-Seel kurzweilig inszeniert, ermöglicht den Kindern auf unterhaltsame Weise ganzheitliche Erfahrungen, fördert Empathie, Demokratiekompetenz und Selbstwirksamkeit. Witzig, abwechslungsreich und spannend, zeigt **TIKTOKST DU NOCH RICHTIG?** Chancen und Konflikte im kindlichen Medienalltag und die Bedeutung von Freundschaft im digitalen Zeitalter. Beim anschließenden Gespräch geht es um den bewussten Umgang mit digitalen und sozialen Medien.

Unser Klassenzimmerstück ist ab September 2023 für alle Schulklassen buchbar und richtet sich insbesondere an Schüler*innen der 3.-6. Klassen. Wir spielen vor maximal 2 Klassen im Klassenzimmer. Im anschließenden Gespräch mit Medienpädagog*innen vom MuK sind die Kinder dazu aufgefordert, ihre eigenen Medienerlebnisse zu erzählen. Zur Vor- und Nachbereitung bieten wir Unterrichtsmaterialien an.

Schauspielerin *Julia Rothfuchs* spielt Frau Überblick. Zudem unterrichtet sie Darstellendes Spiel, leitet schulische wie auch freie Theatergruppen und ist Dozentin an der Schauspielschule TASK.

Kai Schuber-Seel (Theater für Alle) hat als Dramaturg und Regisseur das Stück auf die Bühne gebracht. Er ist u.a. Theaterpädagoge (BuT), Organisator und Moderator der DARMSTADT SPEAKERS, leitet die Barrierechecker:innen und die Moller-Crew und ist Jugendkulturarbeiter im Jugendhaus*huette in Darmstadt.
Mehr unter www.kaischuberseel.de

Pierrick Walz vom MuK begleitet die Aufführungen und gestaltet im Anschluss die Reflexionsrunde mit den Kindern. Dazu bringt er Materialien und jede Menge Fragen mit.

Zielgruppe:	Empfohlen für Kinder ab 8 / 3.-6. Klasse
Spieldauer:	45 Minuten + 45 Minuten Gespräch
Publikumsgröße:	max. 2 Schulklassen
Ort:	jeweiliges Klassenzimmer (keine Aula!)
Wann:	immer Donnerstag am Vormittag möglich

Infos und Material download www.hddm-darmstadt.de
Anfragen an Ilona Einwohlt medientheater@muk-hessen.de

„Ihr kennt das doch sicher auch? Leistung in der Schule, dann Druck bei den Hausaufgaben, im Sport, beim Musikunterricht, sogar wenn man mit Freund:innen unterwegs ist. Immer wird erwartet, dass man gut ist. Und selbst das reicht nicht aus.“

„Frau Überblick, dein Leben spielt sich im Netz ab.“

„Wir alle müssen das Internet verstehen und auch die KIs, damit wir es als Chance und nicht als Gefahr nutzen.“

„Das Internet schläft nie.“

Haus der digitalen Medienbildung im

Institut für Medienpädagogik und Kommunikation Hessen e.V.
Forstmeisterstraße 11
64285 Darmstadt
mail medientheater@muk-hessen.de
insta muk_hessen
web www.muk-hessen.de
www.hddm-darmstadt.de

MuK Hessen in Kooperation mit HddM Darmstadt und Theater für Alle.
Gefördert von der Kurt und Lilo Werner RC Darmstadt Stiftung.

Institut für Medienpädagogik und Kommunikation Hessen e.V.

Haus der digitalen Medienbildung

THEATER FÜR ALLE
KAI SCHUBER-SEEL

Kurt & Lilo Werner Stiftung Darmstadt
In Zusammenarbeit mit dem Rotary Club International